

Leistungen

Wir bieten Ihnen eine praxisorientierte Ausbildung, das das Apartmentwohnen (je nach verfügbarer Kapazität) am Klinikum oder im Haus St. Marien und ein sehr gutes Gehalt. Als innovatives Unternehmen bieten wir viele Möglichkeiten Ihre Fähigkeiten weiterzuentwickeln.

Ausbildungsvergütung

Entsprechend des Tarifvertrags des Trägers.
Dienstkleidung wird zur Verfügung gestellt.

Freiwillige Auslandspraktika

Österreich und Holland

Bewerbung & Information

Sekretariat Schule

 info@neumarkter-akademie.de

Anschrift

 Neumarkter Akademie
für Gesundheitsberufe gGmbH
Badstraße 88 | 92318 Neumarkt

Bewerbung



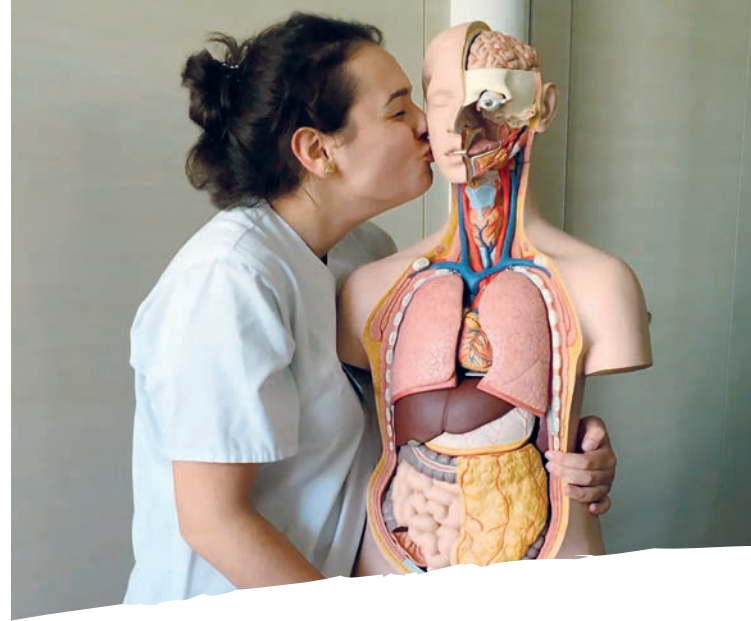

Bitte bewerben Sie sich online über unsere Homepage.

 www.neumarkter-akademie.de

Wir freuen uns auf Ihre Bewerbung.



Unser Standort

-  Badstraße 88 | 92318 Neumarkt
-  09181 547-990
-  info@neumarkter-akademie.de
-  neumarkter-akademie.de

 Neumarkter Akademie für Gesundheits- und Sozialberufe

 [neumarkter.akademie](https://www.instagram.com/neumarkter.akademie)

 [neumarkter.akademie](https://www.tiktok.com/neumarkter.akademie)



agentur-mplus.de | NA_05_25 | 03.2025



Unser Ausbildungsangebot



Pflegefachmann/ Pflegefachfrau Dreijährige Ausbildung

Voraussetzungen für die Aufnahme

- › Mittlerer Schulabschluss

oder

Erfolgreicher Abschluss der Mittelschule plus eine erfolgreich abgeschlossene:

- mindestens zweijährige Berufsausbildung
- mindestens einjährige Assistenz- oder Helferausbildung in der Pflege

oder

- › Erfolgreich abgeschlossene zehnjährige allgemeine Schulbildung

Weitere Voraussetzungen sind die gesundheitliche Eignung sowie eine gute Ausdrucksweise in Wort und Schrift der deutschen Sprache.

Benötigte Unterlagen

- › Bewerbungsschreiben
- › Lebenslauf
- › Bewerbungsbild (gegebenenfalls)
- › Schulabschlusszeugnis, eventuell Zwischenzeugnis
- › Berufsabschlusszeugnis
- › Praktikumsnachweise

Die Bewerbung ist über unsere Website möglich.

Ausbildungsstruktur

Die Ausbildung erfolgt gemäß der Ausbildungs- und Prüfungsverordnung und des Pflegeberufgesetzes in Theorie und Praxis.

Theoretische Ausbildung (2.100 Std.)

- › Gestaltung von Arbeits- und Beziehungsprozessen
- › Unterstützung bei der selbstbestimmten Lebensführung und Selbstpflege
- › Förderung von Gesundheit und Entwicklung
- › Pflegehandeln in kurativen Prozessen und Akutsituationen
- › Pflegehandeln in ausgewählten Pflegeanlässen
- › Rest zur freien Verteilung

Praktische Ausbildung (2.500 Std.)

- › Orientierungseinsatz beim Träger der praktischen Ausbildung (400 Std.)
- › Stationäre Akutpflege (400 Std.)
- › Stationäre Langzeitpflege (400 Std.)
- › Ambulante Pflege (400 Std.)
- › Pädiatrische Versorgung (120 Std.)
- › Psychiatrische Versorgung (120 Std.)
- › Zusätzliche Einsätze wie beispielsweise in der Palliativpflege, in Beratungsstellen etc. (160 Std.)
- › Vertiefungseinsatz in der Regel beim Träger der praktischen Ausbildung (500 Std.)
- › Überwiegend im Schichtsystem

Zusatzqualifikation „Fachhochschulreife“

Parallel zur dreijährigen Berufsausbildung kann die Fachhochschulreife erworben werden.

Voraussetzungen

- › Mittlerer Bildungsabschluss mit einem Notendurchschnitt unter 3,5 in den Fächern Mathematik, Deutsch und Englisch



Pflegefachhelfer/ Pflegefachhelferin Einjährige Ausbildung

In einem Jahr zum Pflegefachhelfer/zur Pflegefachhelferin (Kranken- oder Altenpflege) – gegebenenfalls mit der Möglichkeit des Eintritts in das zweite Ausbildungsjahr zum Pflegefachmann/zur Pflegefachfrau.

Voraussetzungen für die Aufnahme

- › Erfolgreicher Abschluss der Mittelschule
- › Mindestalter 16 Jahre
- › Gesundheitliche Eignung
- › Gute Ausdrucksweise in Wort und Schrift der deutschen Sprache

oder im derzeitigen Modellversuch:

- › vollendete Vollzeitschulpflicht und mind. zweijährige Tätigkeit als ungelern*er Pflegefachhelfer*in
- › unter 16 Jahre mit schriftlicher Zustimmung der Erziehungsberechtigten sowie nötiger persönlicher Reife

Theoretische Ausbildung (700 Std.)

- › Gestaltung von Arbeits- und Beziehungsprozessen
- › Gesundheit fördern und wiederherstellen
- › Unterstützung bei der selbstbestimmten Lebensführung und Selbstpflege
- › Assistenz in besonderen Pflegeanlässen

Praktische Ausbildung (850 Std.)

- › größtenteils beim Träger der praktischen Ausbildung (Klinikum Neumarkt, stationäre Langzeitpflegeeinrichtung oder ambulante Akut- oder Langzeitpflegeeinrichtungen)